



**ID.NET es un software para diseño de credenciales desarrollado con la más alta tecnología.**

**Es una solución práctica y fácil de utilizar que integra diferentes herramientas de diseño gráfico para la rápida generación de credenciales con una imagen profesional.**

Soluciones Avanzadas  
en Identificación y  
Acceso, S.A. de C.V.

Carolina No. 80  
Despacho 13  
Col. Cd. De los Deportes  
C.P. 03710  
México, D.F.

Tel.: 5563 - 2364  
con 5 líneas

[ventas@idglobal.com.mx](mailto:ventas@idglobal.com.mx)

[www.idglobal.com.mx](http://www.idglobal.com.mx)

## ¿Qué es el ID NET?

Es un software desarrollado con alta tecnología para el diseño profesional, fácil y rápido de credenciales de acuerdo a los requerimientos del usuario.

## ¿Por qué utilizar credenciales?

- ☞ Identifica a su personal y a los visitantes (proveedores, clientes).
- ☞ Pueden utilizarse para incrementar la seguridad mediante sistemas de control de accesos.
- ☞ Facilitan el control de tiempo y asistencia del personal al integrarlas con sistemas de código de barras, banda magnética o proximidad.
- ☞ Proporcionan una mayor identidad al personal y una imagen profesional a la compañía.

## ¿Por qué elaborar sus propias credenciales?

- ☞ Diseñe credenciales de acuerdo a sus necesidades, en el momento en que lo necesite.
- ☞ Ahorre tiempo y dinero.

## ¿Por qué utilizar ID.NET para su sistema de credencialización?

- ☞ Es fácil de usar.
- ☞ Es rápido.
- ☞ Es flexible, se adapta a las necesidades del usuario.
- ☞ El resultado es una credencial con un diseño profesional.

## Características:

- ☞ Elabora credenciales en tarjetas de PVC o compuestas (mezcla de poliéster y PVC).
- ☞ Permite crear diseños propios.
- ☞ Inserta textos, campos variables, fotografías, imágenes, códigos de barra e inclusive banda magnética o área no imprimible para SmartCard.
- ☞ Inserta logotipos o imágenes en los formatos más comunes: BMP, JPG, GIF, PNG, ICO.
- ☞ Asigna al código de barras y/o banda magnética el número de credencial de la base de datos o cualquier otro campo variable.
- ☞ Agrega de manera sencilla la foto o imágenes del personal mediante la funcionalidad TWAIN de Windows o desde archivos.
- ☞ Compatible con la utilidad SIASA inFoto, que permite capturar fotografías de manera rápida y sencilla, por medio de una cámara digital (opcional).
- ☞ Agrega la firma digitalizada del empleado por medio del panel de firma digital.
- ☞ El diseño puede ser vertical u horizontal; en tamaño CR80 o en hoja tamaño carta (Teslin).
- ☞ Fácil acceso para consultar la fotografía del personal desde cualquier sistema de la línea .NET de SIASA.
- ☞ Módulo de impresión por lotes.
- ☞ Imprime Código de Barras (Code 3 of 9, Interleave 2 of 5) o codifica Banda Magnética o Smart Card directamente desde el sistema, sin el uso de etiquetas u otros equipos de codificación.
- ☞ Captura la huella dactilar desde nuestro dispositivo de huella UF300. Para aplicaciones de captura de huella con calidad AFIS, soporta conectividad a lectores Crossmatch.



Soluciones Avanzadas  
en Identificación y  
Acceso, S.A. de C.V.

Carolina No. 80  
Despacho 13  
Col. Cd. De los Deportes  
C.P.03710  
México, D.F.

Tel.: 5563 - 2364  
con 5 líneas

ventas@idglobal.com.mx

www.idglobal.com.mx



## Beneficios:

- ☑ Proporciona excelente imagen a su empresa, generando identificaciones profesionales para su personal.
- ☑ Ahorra tiempo ya que es fácil de usar.
- ☑ Las diversas herramientas gráficas del sistema permiten diseñar credenciales de acuerdo a sus necesidades.
- ☑ Diseña las pantallas de captura de información según los requerimientos del usuario.
- ☑ Soporta gran variedad de formatos de códigos de barras, banda magnética, proximidad MIFARE y tarjetas inteligentes.
- ☑ Imprime por lotes las credenciales de todo el personal o por áreas, reduciendo el tiempo de procesamiento.
- ☑ Importa los datos desde cualquier base de datos, archivos de Excel o archivos de texto.
- ☑ Compatible con impresoras Datacard, Zebra, o cualquier otra del mercado.
- ☑ Compatible con todos los sistemas de la línea .NET de SIASA.
- ☑ Integrable a los sistemas de Recursos Humanos existentes mediante enlaces ODBC que permiten la conectividad a base de datos externas.

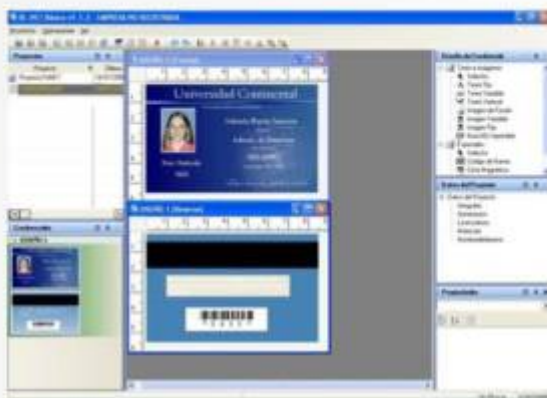

Pantalla de Previsualización



## Usos del ID.NET

- ☑ **Oficinas públicas y privadas**  
Control de asistencias  
Control de accesos  
Identificaciones para empleados  
Identificaciones para visitantes
- ☑ **Supermercados y tiendas departamentales**  
Membresía de socios  
Tarjetas de descuento  
Tarjetas de puntos  
Tarjetas de regalo  
Monedero electrónico
- ☑ **Gimnasios y clubs**  
Membresía de socios
- ☑ **Instituciones educativas**  
Credenciales para estudiantes (matrícula, biblioteca)  
Credenciales para maestros
- ☑ **Clínicas y Hospitales**  
Control de tiempo y asistencia  
Identificación de visitantes
- ☑ **Congresos y convenciones**  
Gafetes para expositores y asistentes
- ☑ **Otros**  
Pases para transporte  
Credenciales para huéspedes  
Tarjetas bancarias



Soluciones Avanzadas  
en Identificación y  
Acceso, S.A. de C.V.

Carolina No. 80  
Despacho 13  
Col. Cd. De los Deportes  
C.P. 03710  
México, D.F.

Tel.: 5563 - 2364  
con 5 líneas

[ventas@idglobal.com.mx](mailto:ventas@idglobal.com.mx)

[www.idglobal.com.mx](http://www.idglobal.com.mx)



Versiones:	Básico	Profesional
Manejo de fotografías e imágenes	1	Ilimitada
Controlador de panel de firma y huella	N/D	Integrado
Capacidad de usuarios	Monousuario	Multiusuario
Base de datos	Tabla Interna	Abierta
Importación de datos	Sí	Sí
MIFARE / Smart Card	N/D	Sí

### Requerimientos del sistema

- ☞ PC con procesador Pentium IV a 1.7 Ghz o superior
- ☞ Memoria RAM mínimo 512Mb, 1GB recomendables
- ☞ Disco duro con mínimo 1GB disponible para instalación y datos.
- ☞ Puerto USB para conexión de candado de seguridad
- ☞ Compatible con Windows 2000 SP4, Windows XP SP2
- ☞ Unidad de CD ROM



Pantalla de Captura



Pantalla Principal

### Distribuidor Autorizado

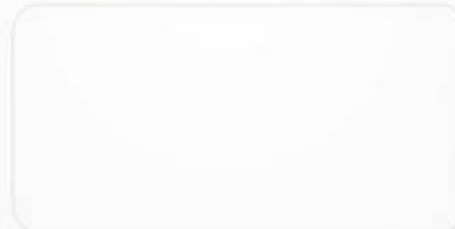

Soluciones Avanzadas  
en Identificación y  
Acceso, S.A. de C.V.

Carolina No. 80  
Despacho 13  
Col. Cd. De los Deportes  
C.P. 03710  
México, D.F.

Tel.: 5563 - 2364  
con 5 líneas

[ventas@idglobal.com.mx](mailto:ventas@idglobal.com.mx)

[www.idglobal.com.mx](http://www.idglobal.com.mx)